ÚZEMNÍ PLÁN VODŇANY

katastrální území: Čavyně, Hvožďany u Vodňan, Křtětice, Radčice u Vodňan, Újezd u Vodňan, Vodňany

HLAVNÍ VÝKRES

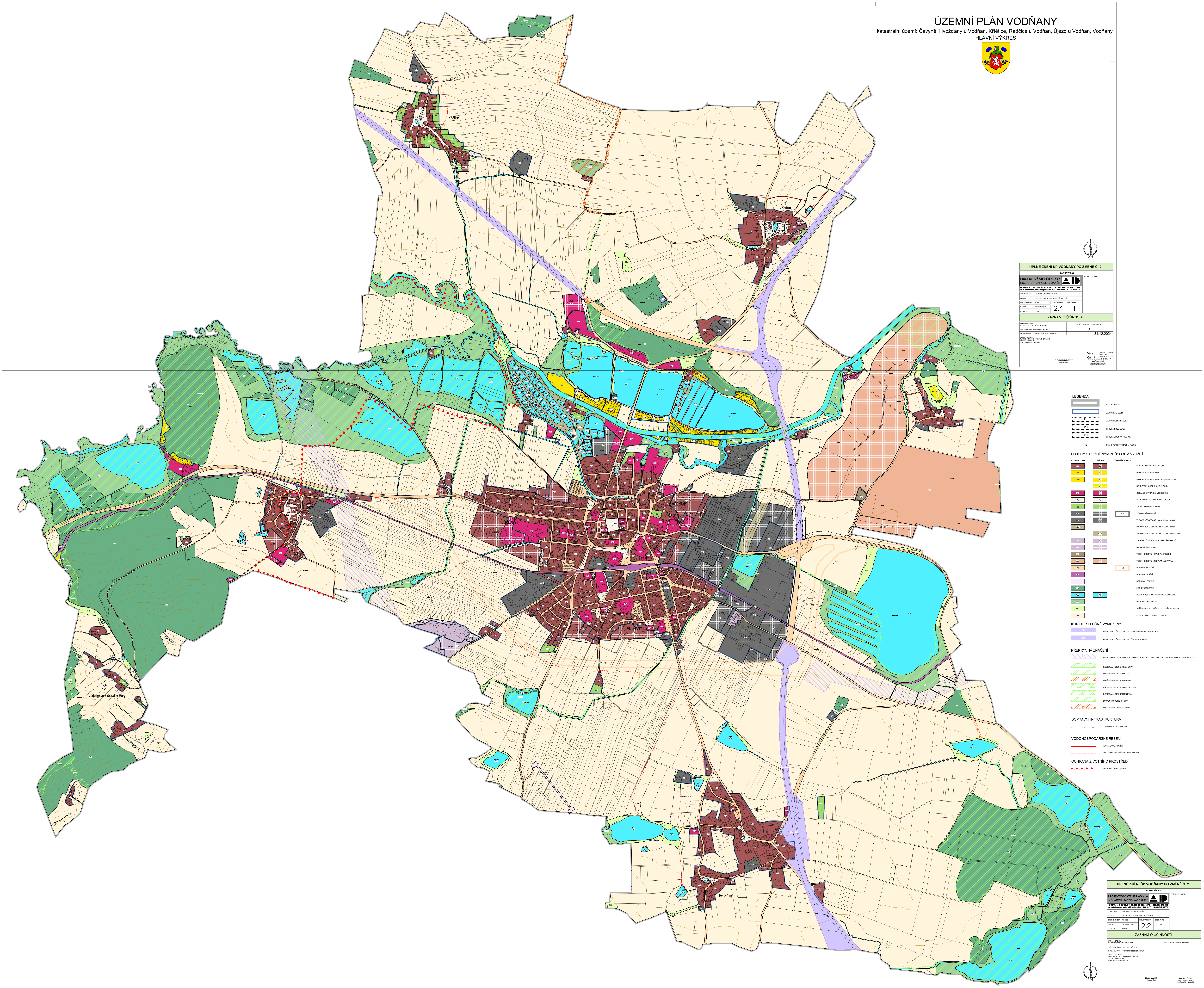

ÚPLNÉ ZNĚNÍ ÚP VODŇANY PO ZMĚNĚ Č. 2

HLAVNÍ VÝKRES

PROJEKTOVÝ ATELIÉR AD s.r.o.
ING. ARCH. JAROSLAV DANĚK
HUSOVA 4, Č. BUDĚJOVICE, 370 01, TEL. 387 311 238, 605 277 998
www.atelierad.cz, atelierad@atelierad.cz, IČ 25194771, DIČ CZ25194771

RAZÍTKO A PODPIS:

ZPRACOVATEL: ING. ARCH. JAROSLAV DANĚK
KRESLIL: ING. PETRA JUNGVIRTOVÁ, LUKÁŠ HOLEMÝ

ČÍSLO ZAKÁZKY: 74_2022	ČÍSLO VÝKRESU:	ČÍSLO PARÉ:
DATUM: LISTOPAD 2024	2.1	1
MĚŘÍTKO: 1 : 5000		

ZÁZNAM O ÚČINNOSTI

SPRÁVNÍ ORGÁN, KTERÝ POSLEDNÍ ZMĚNU ÚP VYDAL:	ZASTUPITELSTVO MĚSTA VODŇANY
POŘADOVÉ ČÍSLO POSLEDNÍ ZMĚNY ÚP:	2.
DATUM NABYTÍ ÚČINNOSTI POSLEDNÍ ZMĚNY ÚP:	31.12.2024

JMÉNO A PŘÍJMENÍ, FUNKCE A PODPIS OPRÁVNĚNÉ ÚŘEDNÍ OSOBY POŘIZOVATELE, OTISK ÚŘEDNÍHO RAZÍTKA:

Věra Černá
Digitálně podepsal Věra Černá
Datum: 2025.01.06 11:27:28 +01'00'

Martin Macháč
starosta obce

Ing. Věra Černá
osoba zajišťující splnění kvalifikačních požadavků

LEGENDA:

▭	ŘEŠENÉ ÚZEMÍ
▭	ZASTAVĚNÉ ÚZEMÍ
Z.1	ZASTAVITELNÁ PLOCHA
P.1	PLOCHA PŘESTAVBY
K.1	PLOCHA ZMĚNY V KRAJINĚ
E	STANOVENÍ ETAPIZACE V PLOŠE

PLOCHY S ROZDÍLNÝM ZPŮSOBEM VYUŽITÍ

STABILIZOVANÉ	NÁVRH	ÚZEMNÍ REZERVA	
SU	SU		SMÍŠENÉ OBYTNÉ VŠEOBECNÉ
RI	RI		REKREACE INDIVIDUÁLNÍ
RI.1	RI.1		REKREACE INDIVIDUÁLNÍ - v záplavovém území
	RO		REKREACE - ODDECHOVÉ PLOCHY
OU	OU		OBČANSKÉ VYBAVENÍ VŠEOBECNÉ
PU	PU		VEŘEJNÁ PROSTRANSTVÍ VŠEOBECNÁ
ZZ	ZZ		ZELEŇ - ZAHRADY A SADY
VU	VU	R.1	VÝROBA VŠEOBECNÁ
VU.1	VU.1		VÝROBA VŠEOBECNÁ - navazující na bydlení
VZ.1			VÝROBA ZEMĚDĚLSKÁ A LESNICKÁ - sádky
	VZ.2		VÝROBA ZEMĚDĚLSKÁ A LESNICKÁ - zahradnictví
TU	TU		TECHNICKÁ INFRASTRUKTURA VŠEOBECNÁ
TO	TO		NAKLÁDÁNÍ S ODPADY
GZ			TĚŽBA NEROSTŮ - STAVBY A ZAŘÍZENÍ
GD	GD		TĚŽBA NEROSTŮ - DOBÝVÁNÍ A ÚPRAVA
DS		R.2	DOPRAVA SILNIČNÍ
DD			DOPRAVA DRÁŽNÍ
DL			DOPRAVA LETECKÁ
LU			LESNÍ VŠEOBECNÉ
WU	WU		VODNÍ A VODOHOSPODÁŘSKÉ VŠEOBECNÉ
NU			PŘÍRODNÍ VŠEOBECNÉ
MU			SMÍŠENÉ NEZASTAVĚNÉHO ÚZEMÍ VŠEOBECNÉ
AP			POLE A TRVALÉ TRAVNÍ POROSTY

KORIDOR PLOŠNĚ VYMEZENÝ

CPZ	KORIDOR PLOŠNĚ VYMEZENÝ Z NADŘAZENÉ DOKUMENTACE
CPU	KORIDOR PLOŠNĚ VYMEZENÝ ÚZEMNÍM PLÁNEM

PŘEKRYVNÁ ZNAČENÍ

CNZ	KORIDOR NAD PLOCHAMI S ROZDÍLNÝM ZPŮSOBEM VYUŽITÍ VYMEZENÝ Z NADŘAZENÉ DOKUMENTACE
▨	REGIONÁLNÍ BIOCENTRUM STAV
▨	LOKÁLNÍ BIOCENTRUM STAV
▨	LOKÁLNÍ BIOCENTRUM NÁVRH
▨	NADREGIONÁLNÍ BIOKORIDOR STAV
▨	REGIONÁLNÍ BIOKORIDOR STAV
▨	LOKÁLNÍ BIOKORIDOR STAV
▨	LOKÁLNÍ BIOKORIDOR NÁVRH

DOPRAVNÍ INFRASTRUKTURA

∘ ∘ ∘ ∘	CYKLOSTEZKA - NÁVRH

VODOHOSPODÁŘSKÉ ŘEŠENÍ

―	KANALIZACE - NÁVRH
- - -	PROTIPOVODŇOVÉ OPATŘENÍ - NÁVRH

OCHRANA ŽIVOTNÍHO PROSTŘEDÍ

▲ ▲ ▲ ▲ ▲	PŘÍRODNÍ PARK - NÁVRH

ÚPLNÉ ZNĚNÍ ÚP VODŇANY PO ZMĚNĚ Č. 2

HLAVNÍ VÝKRES

PROJEKTOVÝ ATELIÉR AD s.r.o.
ING. ARCH. JAROSLAV DANĚK
HUSOVA 4, Č. BUDĚJOVICE, 370 01, TEL. 387 311 238, 605 277 998
www.atelierad.cz, atelierad@atelierad.cz, IČ 25194771, DIČ CZ25194771

RAZÍTKO A PODPIS:

ZPRACOVATEL: ING. ARCH. JAROSLAV DANĚK
KRESLIL: ING. PETRA JUNGVIRTOVÁ, LUKÁŠ HOLEMÝ

ČÍSLO ZAKÁZKY: 74_2022	ČÍSLO VÝKRESU:	ČÍSLO PARÉ:
DATUM: LISTOPAD 2024	2.2	1
MĚŘÍTKO: 1 : 5000		

ZÁZNAM O ÚČINNOSTI

SPRÁVNÍ ORGÁN, KTERÝ POSLEDNÍ ZMĚNU ÚP VYDAL:	ZASTUPITELSTVO MĚSTA VODŇANY
POŘADOVÉ ČÍSLO POSLEDNÍ ZMĚNY ÚP:	1.
DATUM NABYTÍ ÚČINNOSTI POSLEDNÍ ZMĚNY ÚP:	

JMÉNO A PŘÍJMENÍ, FUNKCE A PODPIS OPRÁVNĚNÉ ÚŘEDNÍ OSOBY POŘIZOVATELE, OTISK ÚŘEDNÍHO RAZÍTKA:

Martin Macháč
starosta obce

Ing. Věra Černá
osoba zajišťující splnění kvalifikačních požadavků