ZMĚNA Č. 2 ÚZEMNÍHO PLÁNU VODŇANY

katastrální území: Čavyně, Hvožďany u Vodňan, Křtětice, Radčice u Vodňan, Újezd u Vodňan, Vodňany

HLAVNÍ VÝKRES

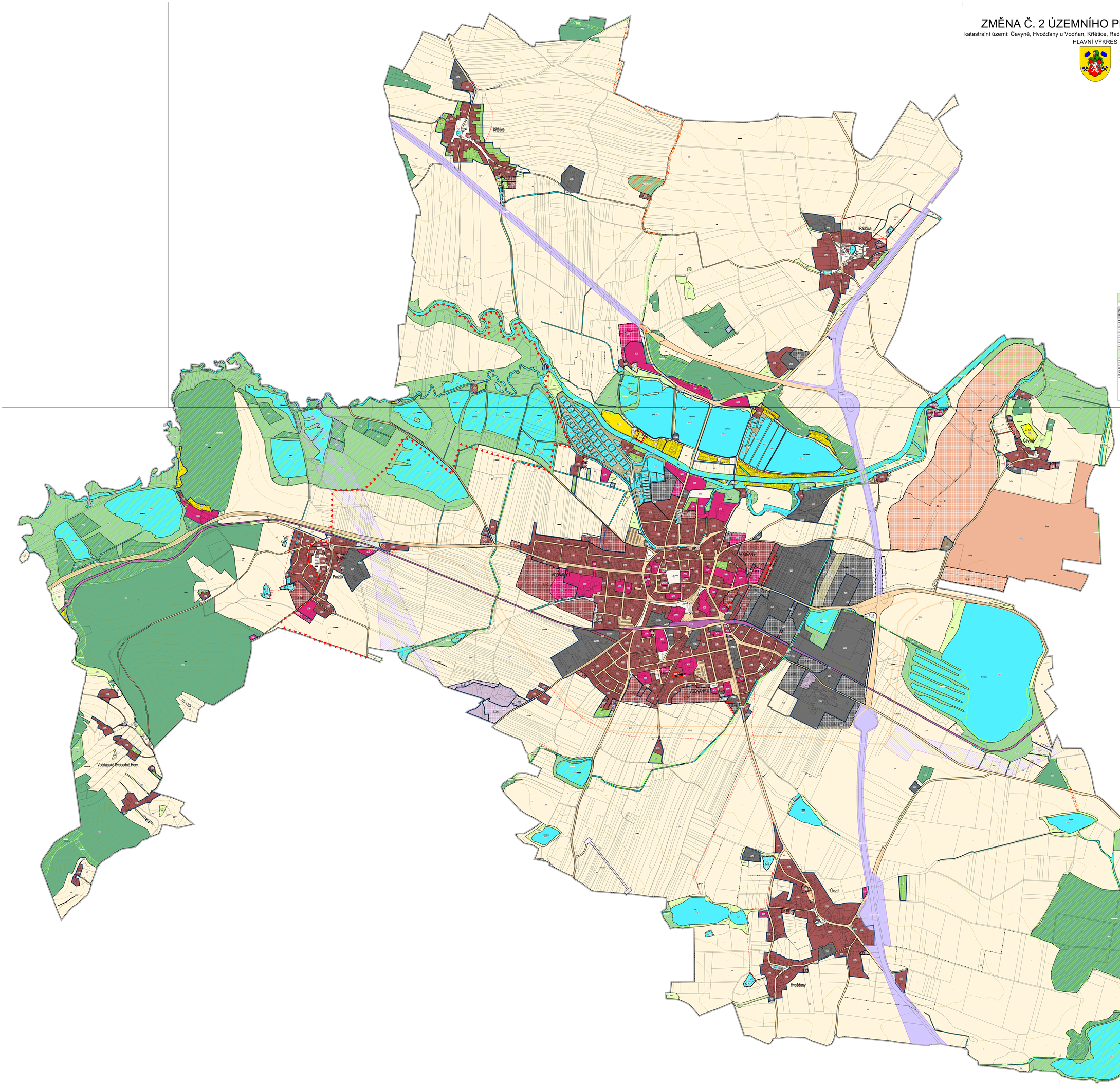

ZMĚNA Č. 2 ÚZEMNÍHO PLÁNU VODŇANY			
ČÁST: VÝKRES	HLAVNÍ VÝKRES		RAŽTKA A PODPIS:
PROJEKTOVÝ ATELIÉR AD s.r.o. ING. ARCH. JAROSLAV DANĚK			
HURDOVA 4, Č. BUDĚJOVICE, 370 01, TEL.: 387 312 514, 602 277 086 www.atelierad.cz, atelierad@atelierad.cz, IČ: 25164711, DIČ: CZ25164711			
ZPRACOVATEL:	ING. ARCH. JAROSLAV DANĚK		
KRESLIL:	ING. PETRA JUNGVIRTOVÁ, LUKÁŠ HOLÝNSKÝ		
ČÍSLO ZAKÁZKY: 74_2022	ČÍSLO VÝKRESU:	ČÍSLO PARÉ:	
DATUM: LISTOPAD 2024	2.1	1	
MĚŘÍTKO: 1 : 5 000			

ZÁZNAM O ÚČINNOSTI

DATUM NABYTÍ ÚČINNOSTI:	
POŘIZOVATEL: MĚSTSKÝ ÚŘAD VODŇANY ODBOR ÚZEMNÍHO PLÁNOVÁNÍ OPRÁVNĚNÁ ÚŘEDNÍ OSOBA POŘIZOVATELE : Ing. Věra Černá - vedoucí odboru RAŽTKA A PODPIS:	SPRÁVNÍ ORGÁN, KTERÝ ZP. VYDAL: ZASTUPITELSTVO MĚSTA VODŇANY RAŽTKA A PODPIS:

LEGENDA:

- HRANICE ZÁMĚRU ZMĚNY Č. 2
- ŘEŠENÉ ÚZEMÍ
- ZASTAVĚNÉ ÚZEMÍ
- Z1 — ZASTAVITELNÁ PLOCHA
- P1 — PLOCHA PŘESTAVBY
- V1 — PLOCHA ZMĚNY V KRAJINĚ
- E — STANOVENÉ ETAPIZACE V PLOŠE

PLOCHY S ROZDÍLNÝM ZPŮSOBEM VYUŽITÍ

STABILIZOVANÉ	NÁVRH	ÚZEMNÍ REZERVA	
SM	SM		SMÍŠENÉ OBYTNÉ VŠEOBECNÉ
R	R		REKREACE INDIVIDUÁLNÍ
R 1	R 1		REKREACE INDIVIDUÁLNÍ – v zájmovém území
	R 2		REKREACE – ODDECHOVÉ PLOCHY
OS	OS		OBČANSKÉ VYBAVENÍ VŠEOBECNÉ
PU	PU		VEŘEJNÁ PROSTRANSTVÍ VŠEOBECNÁ
ZZ	ZZ	R 1	ZELEŇ - ZAHRADY A SADY
DS	DS		VÝROBA VŠEOBECNÁ
DS(i)	DS(i)		VÝROBA VŠEOBECNÁ - navazující na bydlení
DZ	DZ		VÝROBA ZEMĚDĚLSKÁ A LESNICKÁ - sklady
	DZ(F)		VÝROBA ZEMĚDĚLSKÁ A LESNICKÁ - zahradnictví
TI	TI		TECHNICKÁ INFRASTRUKTURA VŠEOBECNÁ
TO	TO		NAKLÁDÁNÍ S ODPADY
DV			TĚŽBA NEROSTŮ - STAVBY A ZAŘÍZENÍ
DD	DD		TĚŽBA NEROSTŮ - DOBYVÁNÍ A ÚPRAVA
DI		R 2	DOPRAVA SILNIČNÍ
DŽ			DOPRAVA DRÁŽNÍ
DL			DOPRAVA LETECKÁ
NL			LESNÍ VŠEOBECNÉ
VV	VV		VODNÍ A VODOHOSPODÁŘSKÉ VŠEOBECNÉ
NZ			PŘÍRODNÍ VŠEOBECNÉ
MU			SMÍŠENÉ NEZASTAVĚNÉHO ÚZEMÍ VŠEOBECNÉ
AF			POLE A TRVALE TRAVNÍ POROSTY

KORIDOR PLOŠNĚ VYMEZENÝ

- KORIDOR PLOŠNĚ VYMEZENÝ Z NAŘÁZENÉ DOKUMENTACE
- KORIDOR PLOŠNĚ VYMEZENÝ ÚZEMNÍM PLÁNEM

PŘEKRYVNÁ ZNAČENÍ

- KORIDOR NAD PLOCHAMI S ROZDÍLNÝM ZPŮSOBEM VYUŽITÍ VYMEZENÝ Z NAŘÁZENÉ DOKUMENTACE
- REGIONÁLNÍ BIOCENTRUM STAV
- LOKÁLNÍ BIOCENTRUM STAV
- LOKÁLNÍ BIOCENTRUM NÁVRH
- NADREGIONÁLNÍ BIOKORIDOR STAV
- REGIONÁLNÍ BIOKORIDOR STAV
- LOKÁLNÍ BIOKORIDOR STAV
- LOKÁLNÍ BIOKORIDOR NÁVRH

DOPRAVNÍ INFRASTRUKTURA

- CYKLOSTEZKA - NÁVRH

VODOHOSPODÁŘSKÉ ŘEŠENÍ

- KANALIZACE - NÁVRH
- PROTIPOVODŇOVÉ OPATŘENÍ - NÁVRH

OCHRANA ŽIVOTNÍHO PROSTŘEDÍ

- PŘÍRODNÍ PARK - NÁVRH

ZMĚNA Č. 2 ÚZEMNÍHO PLÁNU VODŇANY			
ČÁST: VÝKRES	HLAVNÍ VÝKRES		RAŽTKA A PODPIS:
PROJEKTOVÝ ATELIÉR AD s.r.o. ING. ARCH. JAROSLAV DANĚK			
HURDOVA 4, Č. BUDĚJOVICE, 370 01, TEL.: 387 312 514, 602 277 086 www.atelierad.cz, atelierad@atelierad.cz, IČ: 25164711, DIČ: CZ25164711			
ZPRACOVATEL:	ING. ARCH. JAROSLAV DANĚK		
KRESLIL:	ING. PETRA JUNGVIRTOVÁ, LUKÁŠ HOLÝNSKÝ		
ČÍSLO ZAKÁZKY: 74_2022	ČÍSLO VÝKRESU:	ČÍSLO PARÉ:	
DATUM: LISTOPAD 2024	2.2	1	
MĚŘÍTKO: 1 : 5 000			

ZÁZNAM O ÚČINNOSTI

DATUM NABYTÍ ÚČINNOSTI:	31.12. 2024
POŘIZOVATEL: MĚSTSKÝ ÚŘAD VODŇANY ODBOR ÚZEMNÍHO PLÁNOVÁNÍ OPRÁVNĚNÁ ÚŘEDNÍ OSOBA POŘIZOVATELE : Ing. Věra Černá - vedoucí odboru RAŽTKA A PODPIS:	SPRÁVNÍ ORGÁN, KTERÝ ZP. VYDAL: ZASTUPITELSTVO MĚSTA VODŇANY USNESENÍ: ZM č. 13 ze dne 9.12.2024 RAŽTKA A PODPIS:

Věra Černá

Digitálně podepsal Věra Černá
Datum: 2025.01.06 10:47:12 +01'00'